

แปลนโครงสร้างฐานราก (ตอกเสาเข็ม)
SCALE 1 : 100



ฝ่ายก่อสร้างและบำรุงรักษา
สำนักงานเลขาธิการกรม
กรมศิลปากร
กระทรวงเกษตรและสหกรณ์

แบบก่อสร้าง
อาคารสำนักงานปลัดจังหวัดอำนาจ

มาตราส่วน 1:100

แสดง
แปลนโครงสร้างฐานราก
(ตอกเสาเข็ม)

แบบเลขที่	แผ่นที่
36/2558	12 /26

เขียน
สุวิมล บุญเมือง
นางสาว สุวิมล บุญเมือง

วิศวกรโยธา
[Signature]
นายชวาล ช่างทอง กย.9058

ตรวจ
[Signature]
นายชวาล ช่างทอง [รวมแทน ทน ผกส.]

เห็นชอบ
[Signature]
[ลงน.]

อนุมัติ
[Signature]
[อปส.]

หมายเหตุ

- ห้ามวัดระยะจากแบบให้ยึดถือตัวเลขที่ปรากฏในแบบเป็นหลัก
- ระยะบางอย่างให้ยึดถือตัวเลขที่วัดได้จากพื้นที่ทำงานจริงเป็นหลัก
- ปรับปรุงจากแบบแปลนเลขที่ 1 / 2556

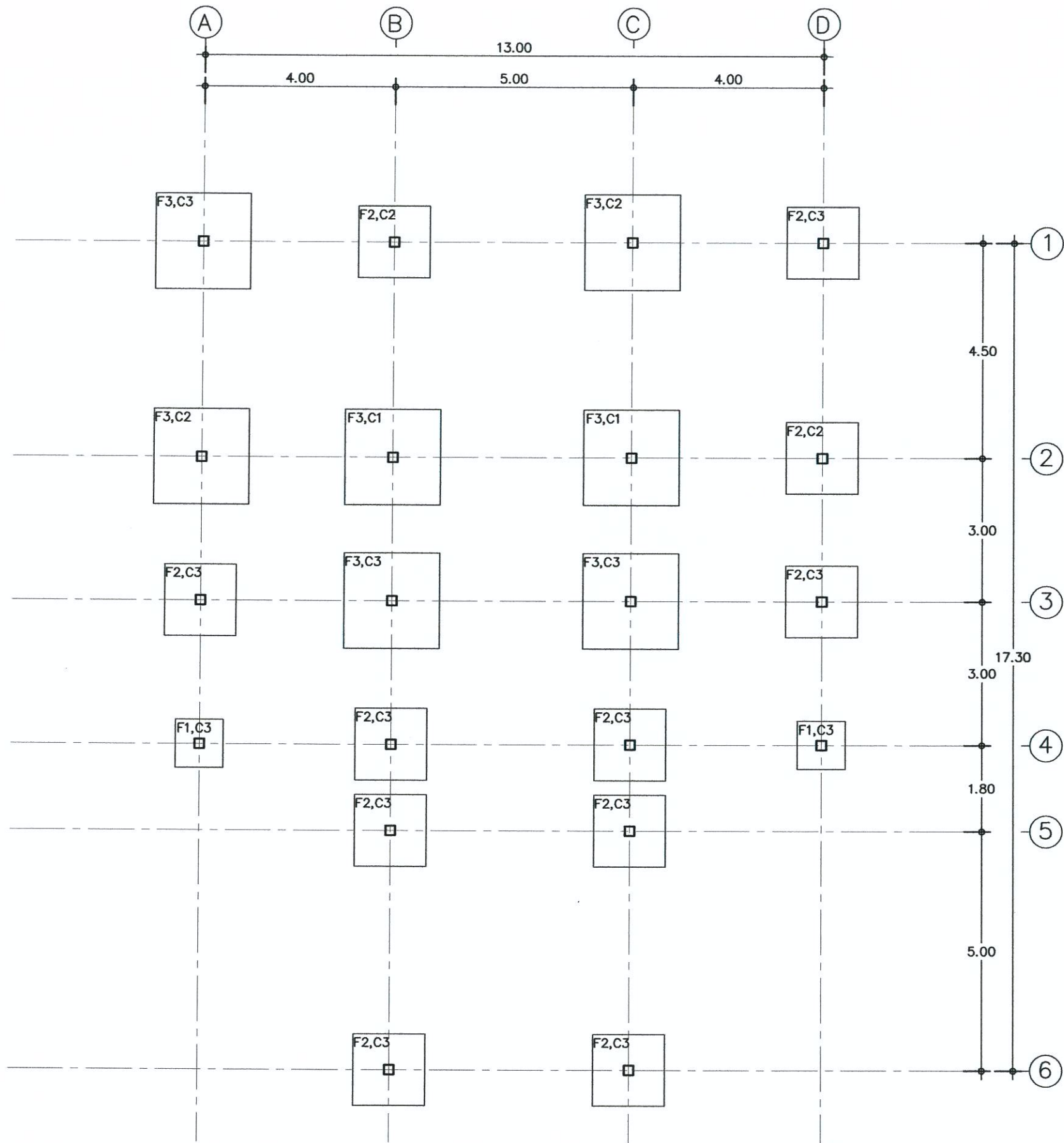

แปลนโครงสร้างฐานราก (ไม่ตอกเสาเข็ม)
SCALE 1 : 100



ฝ่ายก่อสร้างและบำรุงรักษา
สำนักงานเลขาธิการกรม
กรมศิลปากร
กระทรวงเกษตรและสหกรณ์

แบบก่อสร้าง
อาคารสำนักงานปลัดบัวอำนวยการ

มาตราส่วน 1:100

แสดง
แปลนโครงสร้างฐานราก
(ไม่ตอกเสาเข็ม)

แบบเลขที่	แผ่นที่
36/2558	13 / 26

เขียน
สุวิทย์ บุญแข็ง
นางสาว สุวิมล บุญแข็ง

วิศวกรโยธา
นายชวาล ช่างทอง กย 19058

ตรวจ
นายชวาล ช่างทอง [รวมแทน ตน ผก]

เห็นชอบ
[ลงช.]

อนุมัติ
[ลงช.]

หมายเหตุ
- ห้ามวัดระยะจากแบบให้ยึดถือ
ตัวเลขที่ปรากฏในแบบเป็นหลัก
- ระยะบางอย่างให้ยึดถือตัวเลขที่
วัดได้จากพื้นที่ทำงานจริงเป็นหลัก
- ปรับปรุงจากแบบแปลนเลขที่
1 / 2556

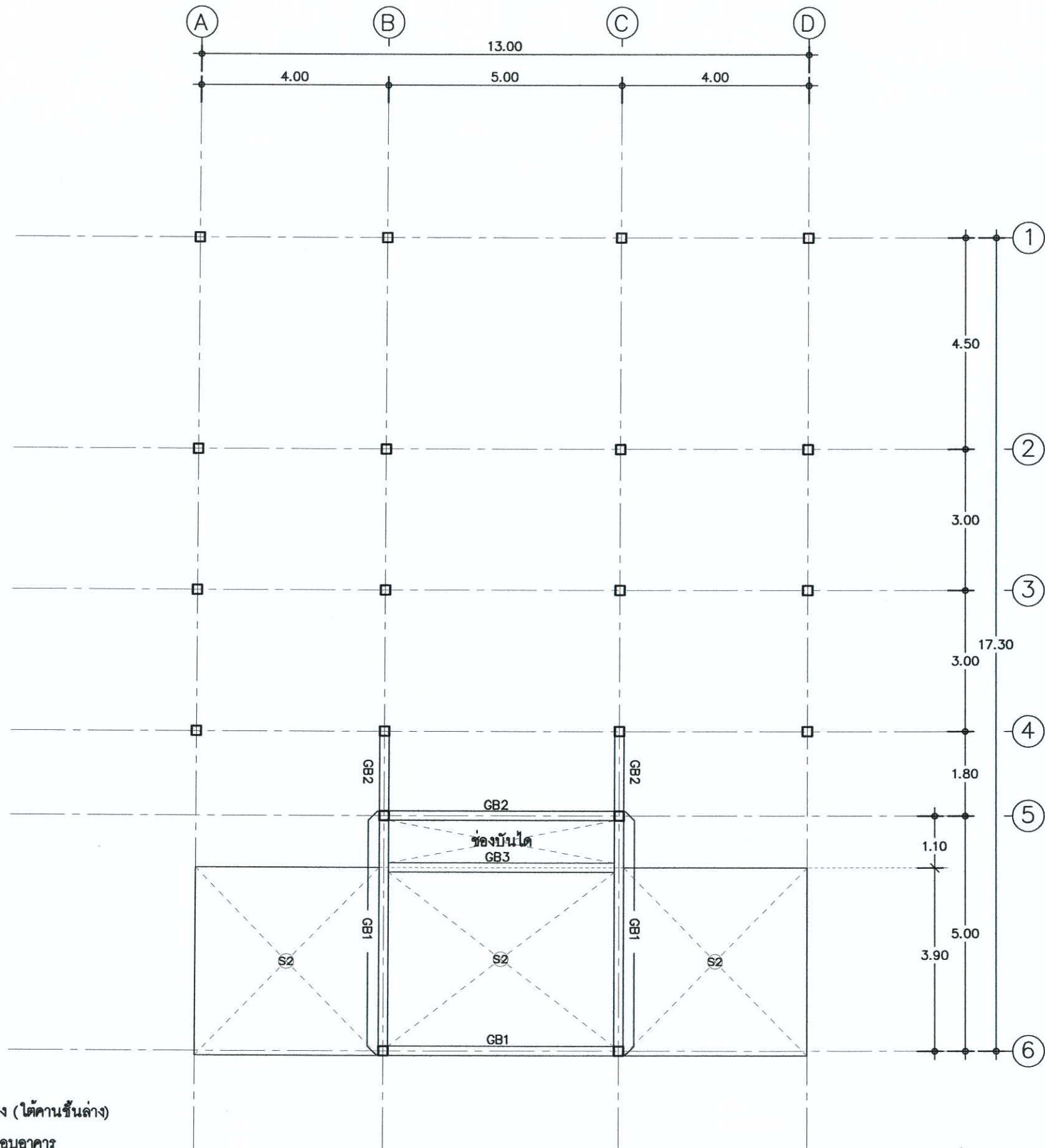

- ให้ก่อสร้างแบบปูนปิดด้านล่าง (ใต้คานชั้นล่าง)
 บนคานเอ็น ค.ส.ล. โดยรอบอาคาร

แปลนคานคอดิน
 SCALE 1 : 100



ฝ่ายก่อสร้างและบำรุงรักษา
 สำนักงานเลขาธิการกรม
 กรมศิลปากร
 กระทรวงเกษตรและสหกรณ์

แบบก่อสร้าง

อาคารสำนักงานศิลปากรอำนวยการ

มาตราส่วน 1:100

แสดง

แปลนคานคอดิน

แบบเลขที่

36/2558

แผ่นที่

14 /26

เขียน

สุวิมล บุญเมือง

นางสาว สุวิมล บุญเมือง

วิศวกรโยธา

นายชวาล ช่างทอง ภา.49058

ตรวจ

นายชวาล ช่างทอง [ร.ร.ท.ท. ฝ.ค.]

เห็นชอบ

[ลายเซ็น]

[ลง.ก.]

อนุมัติ

[ลายเซ็น]

[ลง.ค.]

หมายเหตุ

- ห้ามวัดระยะจากแบบให้ยึดถือตัวเลขที่ปรากฏในแบบเป็นหลัก
- ระยะบางอย่างให้ยึดถือตัวเลขที่วัดได้จากพื้นที่ทำงานจริงเป็นหลัก
- ปรับปรุงจากแบบแปลนเลขที่

1 / 2556



ฝ่ายก่อสร้างและบำรุงรักษา
สำนักงานเลขาธิการกรม
กรมปลัดสัตว์
กระทรวงเกษตรและสหกรณ์

แบบก่อสร้าง

อาคารสำนักงานปลัดสัตว์อำเภอ

มาตราส่วน 1:100

แสดง
แปลนคาน , พื้น ชั้นล่าง

แบบเลขที่	แผ่นที่
36/2558	15 /26

เขียน
สุภัทรี บุญแข็ง
นางสาว สุภัทสร บุญแข็ง
วิศวกรโยธา
[Signature]
นายชวาล ช่างทอง ภย 19058

ตรวจ
[Signature]
นายชวาล ช่างทอง [รอกแทน ฝน ผส.]

เห็นชอบ *[Signature]*
[ลงน]

อนุมัติ *[Signature]*
[อปส.]

หมายเหตุ

- ห้ามวัดระยะจากแบบให้ยึดถือตัวเลขที่ปรากฏในแบบเป็นหลัก
- ระยะบางอย่างให้ยึดถือตัวเลขที่วัดได้จากพื้นที่ทำงานจริงเป็นหลัก
- ปรับปรุงจากแบบแปลนเลขที่ 1 / 2556

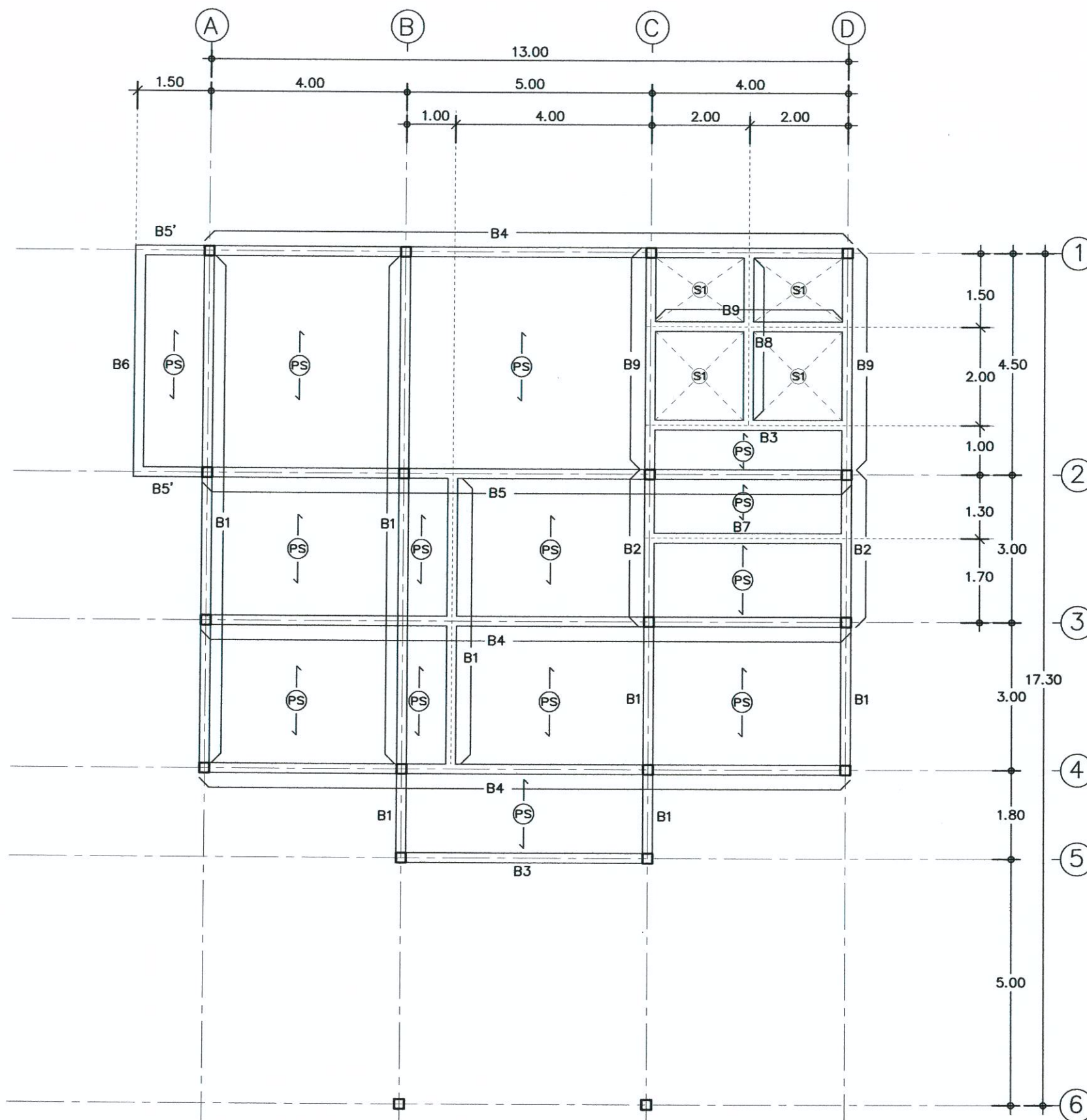

- ให้ก่ออิฐฉาบปูนปิดด้านล้าง (ใต้คานชั้นล่าง)
บนคานเอ็น ค.ส.ล. โดยรอบอาคาร

แปลนคาน , พื้น ชั้นล่าง
SCALE 1 : 100



ฝ่ายก่อสร้างและบำรุงรักษา
สำนักงานเลขาธิการกรม
กรมศิลปากร
กระทรวงเกษตรและสหกรณ์

แบบก่อสร้าง

อาคารสำนักงานปลัดบัวอานอก

มาตราส่วน 1:100

แสดง
แปลนคานหลังคา

แบบเลขที่ 36/2558
แผ่นที่ 16 / 26

เขียน
สุภัทรี บุญแข็ง
นางสาว สุภัทสร บุญแข็ง

วิศวกรโยธา
นายชวาล ช่างทอง ภู 49058

ตรวจ
นายชวาล ช่างทอง [รวมแทน หน ผกส.]

เห็นชอบ
[ลงน]

อนุมัติ
[อปส.]

หมายเหตุ
- ห้ามวัดระยะจากแบบให้ยึดถือ
ตัวเลขที่ปรากฏในแบบเป็นหลัก
- ระยะบางอย่างให้ยึดถือตัวเลขที่
วัดได้จากพื้นที่ทำงานจริงเป็นหลัก
- ปรับปรุงจากแบบแปลนเลขที่
1 / 2556

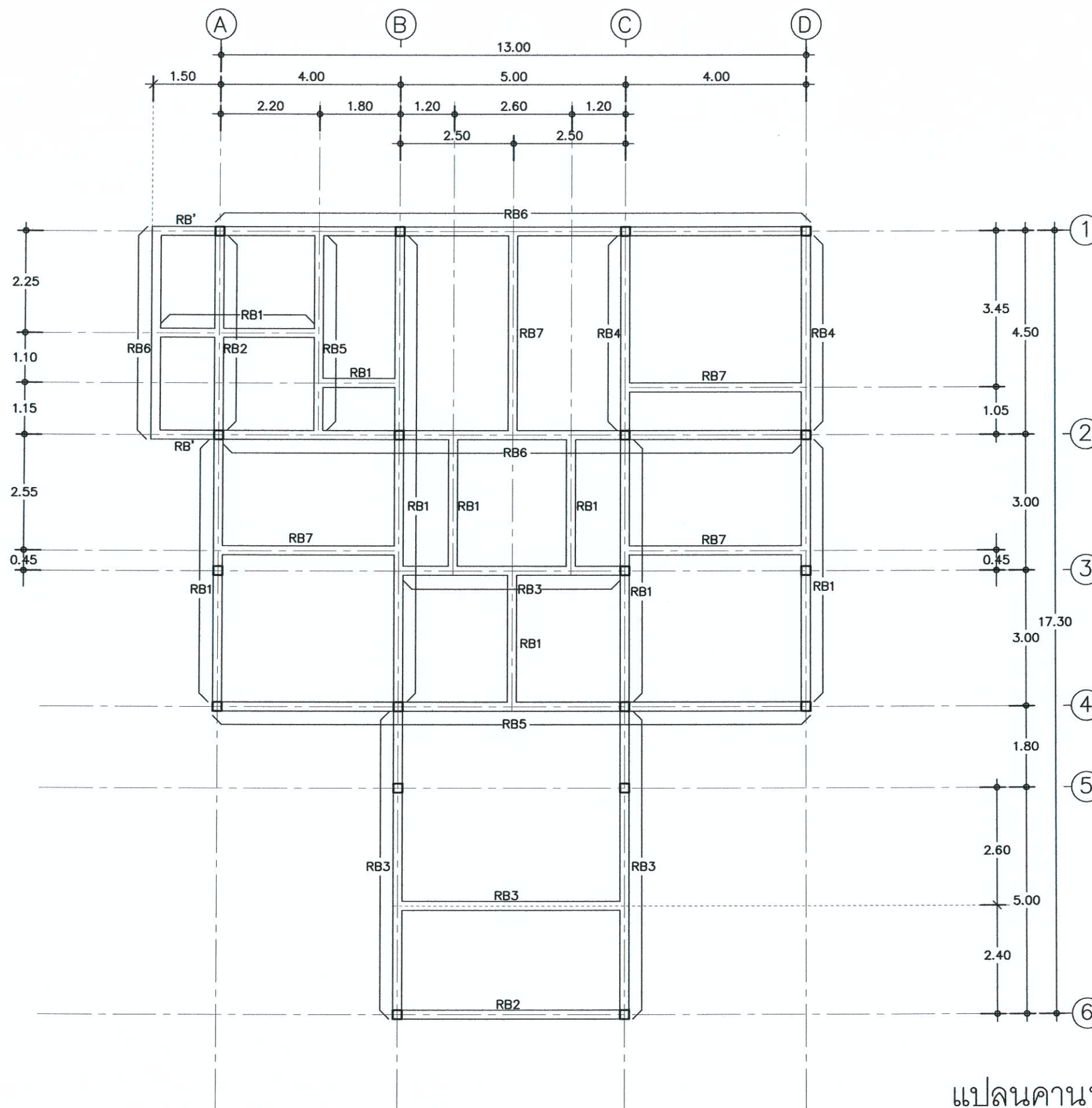

แปลนคานหลังคา
SCALE 1 : 100



ฝ่ายก่อสร้างและบำรุงรักษา
สำนักงานเลขาธิการกรม
การประถมศึกษา
กระทรวงศึกษาธิการและสหกรณ์

แบบก่อสร้าง

อาคารสำนักงานประถมศึกษาอำเภอ

มาตราส่วน 1:100

แสดง
แปลนโครงหลังคา

แบบเลขที่ 36/2558	แผ่นที่ 17 /26
----------------------	-------------------

เขียน
ศุภรัตน์ บุญแข็ง
นางสาว สุภัตสร บุญแข็ง

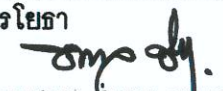
วิศวกรโยธา

นายชวาล ช่างทอง กย 49058

ตรวจ

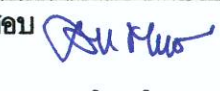
นายชวาล ช่างทอง [รวมแทน ชน ผศ.]

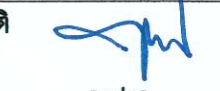
เห็นชอบ

[ลงน.]

อนุมัติ

[อปส.]

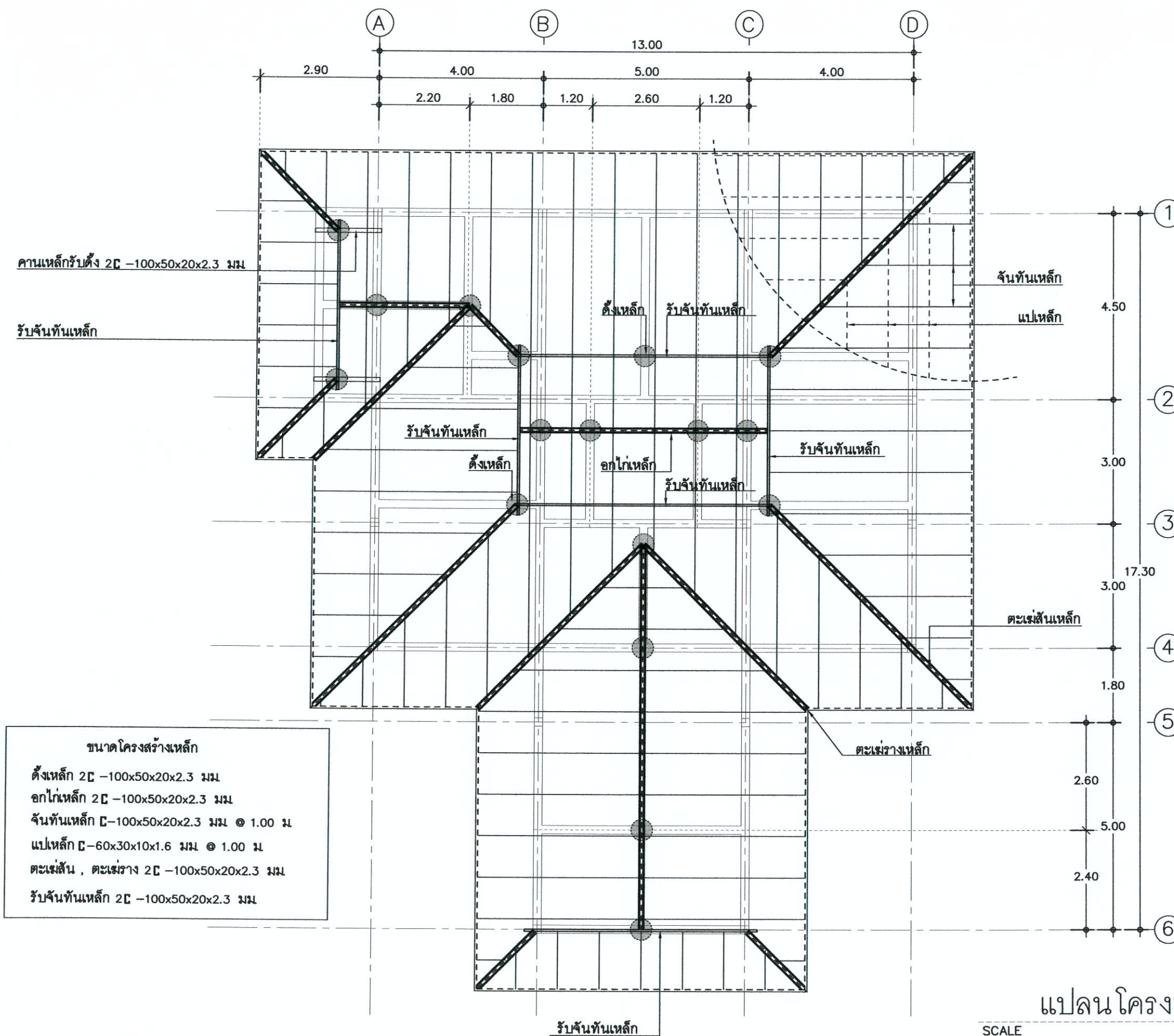
หมายเหตุ

- ห้ามวัดระยะจากแบบให้ยึดถือตัวเลขที่ปรากฏในแบบเป็นหลัก
- ระยะบางอย่างให้ยึดถือตัวเลขที่วัดได้จากพื้นที่ทำงานจริงเป็นหลัก
- ปรับปรุงจากแบบแปลนเลขที่ 1 / 2556





ฝ่ายก่อสร้างและบำรุงรักษา
สำนักงานเลขาธิการกรม
การประถมศึกษา
กระทรวงศึกษาธิการ

แบบก่อสร้าง

อาคารสำนักงานปลัดอำเภอ

มาตราส่วน 1 : 25

แสดง
แบบขยายวิศวกรรมโครงสร้าง

แบบเลขที่

36/2558

แผ่นที่

18 / 26

เขียน

สุวิไล ชาญยิ่ง

นางสาว สุวิไล บุญยิ่ง

วิศวกรโยธา

นายชวาล ช่างทอง ทย. 9058

ตรวจ

นายชวาล ช่างทอง [รอกแทนแทน ผกส.]

เห็นชอบ

[ลายเซ็น]

อนุมัติ

[ลายเซ็น]

หมายเหตุ

- ห้ามวัดระยะจากแบบให้ยึดถือตัวเลขที่ปรากฏในแบบเป็นหลัก
- ระยะบางอย่างให้ยึดถือตัวเลขที่วัดได้จากพื้นที่ทำงานจริงเป็นหลัก
- ปรับปรุงจากแบบแปลนเลขที่ 1 / 2556

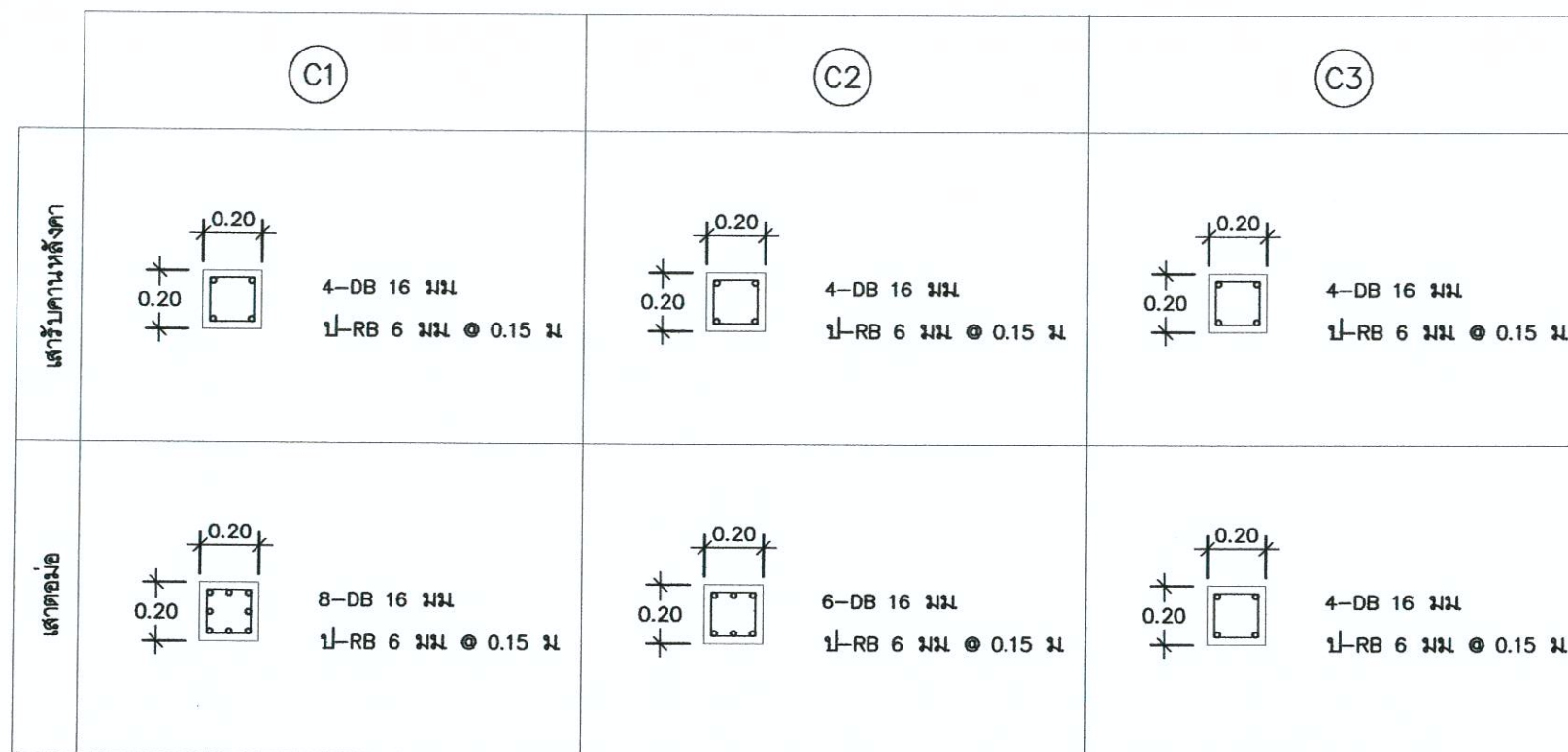

ขยายเสา
SCALE 1 : 25

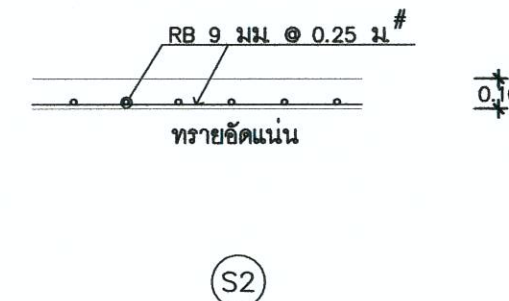
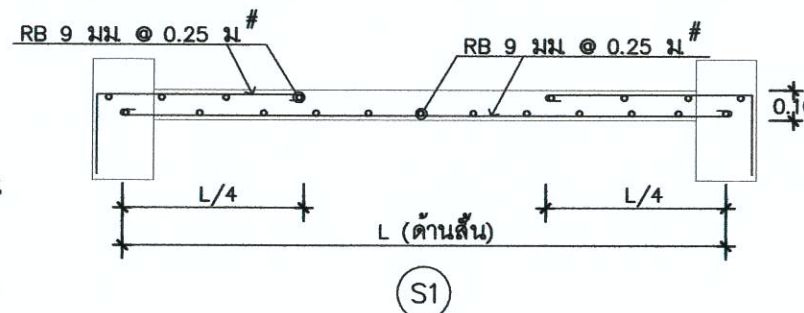
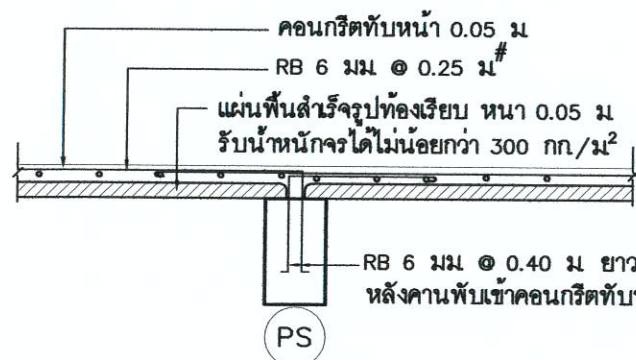

ขยายพื้น
SCALE 1 : 25

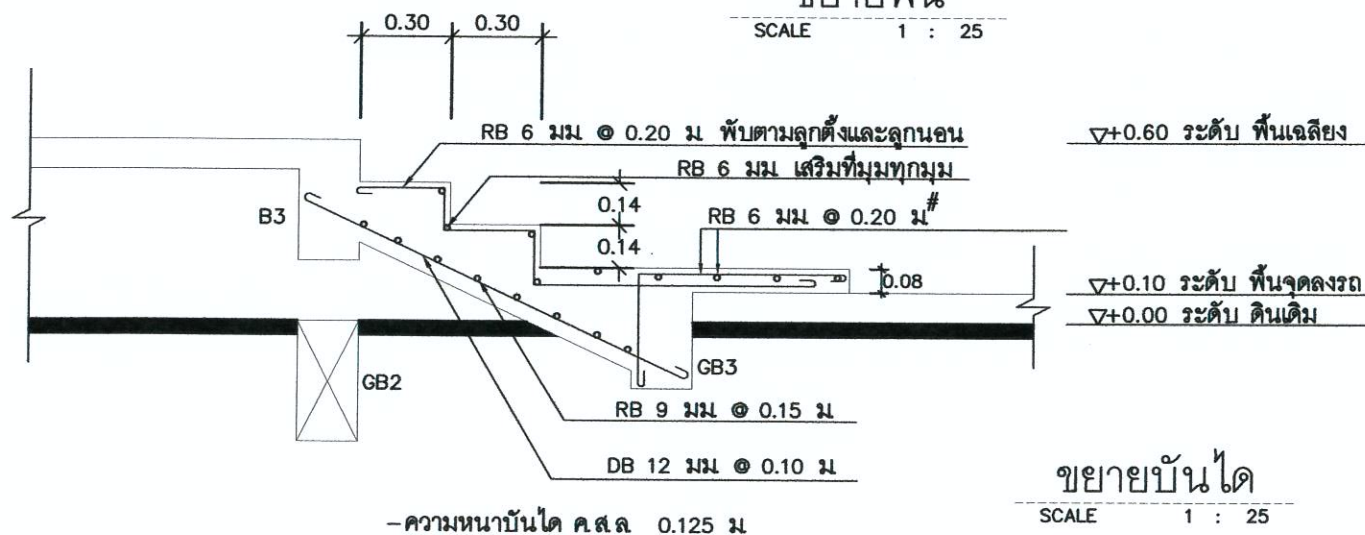

ขยายบันได
SCALE 1 : 25

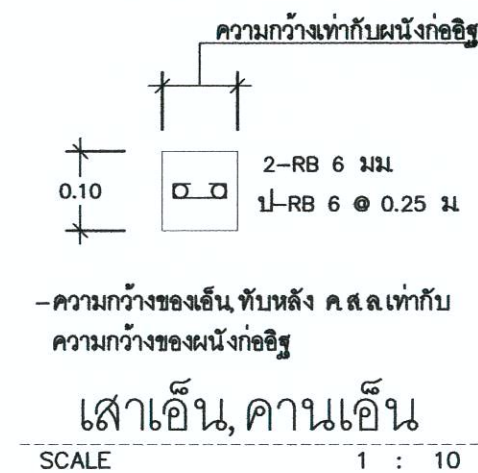

เสาเอ็น, คานเอ็น
SCALE 1 : 10