



ฝ่ายก่อสร้างและบำรุงรักษา
สำนักงานเลขาธิการกรม
กรมศิลปากร
กระทรวงเกษตรและสหกรณ์

แบบก่อสร้าง

อาคารสำนักงานปลัดศัสตว์อำเภอ

มาตราส่วน 1:100

แสดง
แปลนพื้น

แบบเลขที่ 36/2558
แผ่นที่ 3 / 26

เขียน
สุภัทราธิ์ บุญยิ่ง
นางสาว สุภัทสร บุญยิ่ง
วิศวกรโยธา
นายชวาล ช่างทอง กย.49058

ตรวจ
นายชวาล ช่างทอง [รวมแทน พน. ผ.ก.]

เห็นชอบ
[ลายเซ็น]
[ลงน.]

อนุมัติ
[ลายเซ็น]
[อปส.]

หมายเหตุ
- ห้ามวัดระยะจากแบบให้ยึดถือ
ตัวเลขที่ปรากฏในแบบเป็นหลัก
- ระยะบางอย่างให้ยึดถือตัวเลขที่
วัดได้จากพื้นที่ทำงานจริงเป็นหลัก
- ปรับปรุงจากแบบแปลนเลขที่
1 / 2556

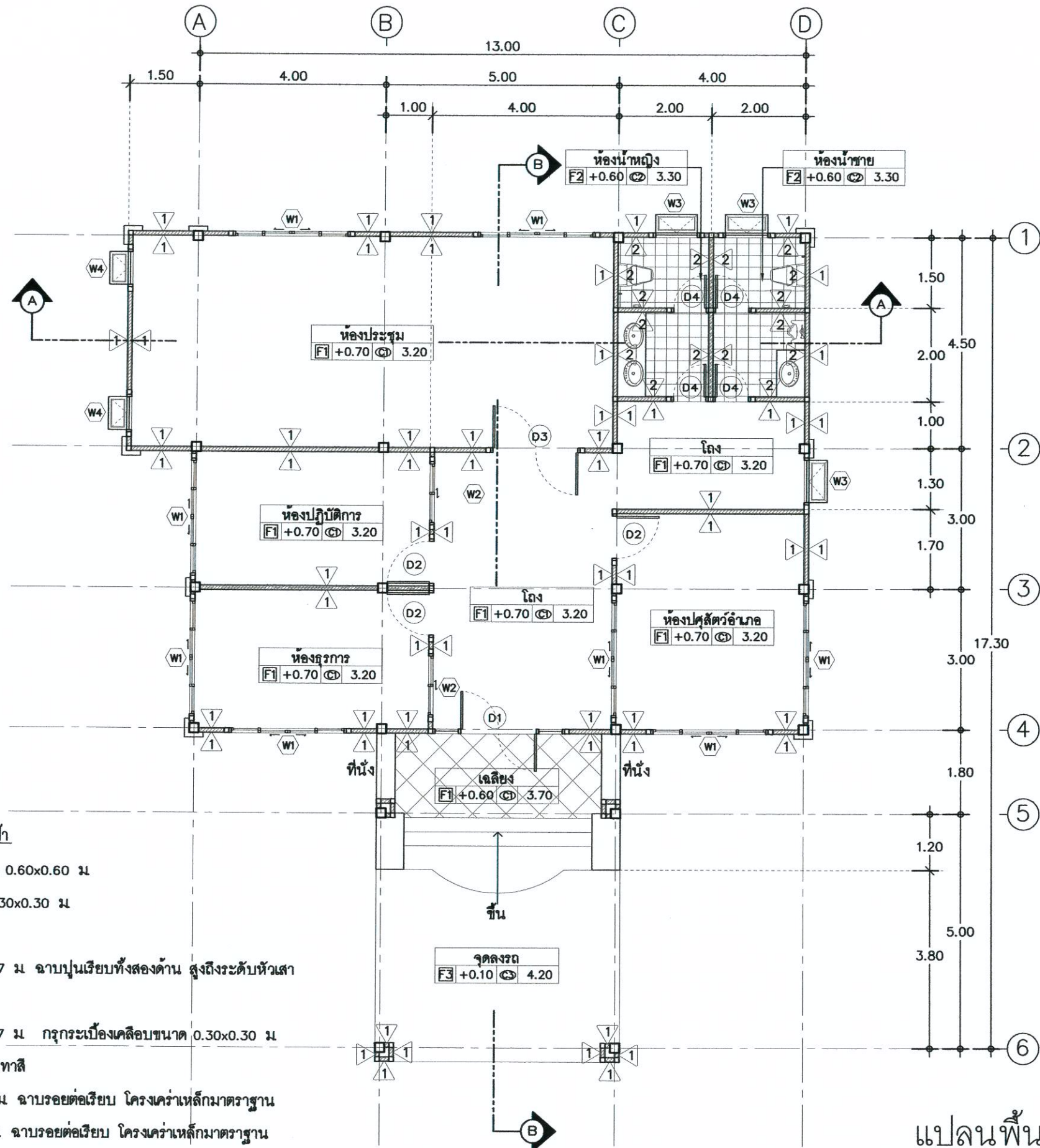

รายการประกอบแบบ พื้น, ผนัง, ฝ้า

- F1 พื้นผิวปูกระเบื้องแกรนิตโต้ ขนาด 0.60x0.60 ม
- F2 พื้นผิวปูกระเบื้องเคลือบ ขนาด 0.30x0.30 ม
- F3 พื้นผิวขัดหยาบ
- 1 ผนังก่ออิฐมวลเบา ความหนา 0.07 ม ฉาบปูนเรียบทั้งสองด้าน สูงถึงระดับหัวเสา ทาสีทั้งภายนอกและภายใน
- 2 ผนังก่ออิฐมวลเบา ความหนา 0.07 ม กรุกระเบื้องเคลือบขนาด 0.30x0.30 ม สูง 2.00 ม ด้านบนฉาบปูนเรียบทาสี
- C1 ฝ้ายิปซัมบอร์ดมีพอร์ย หนา 9 มม ฉาบรอยต่อเรียบ โครงคร่าเหล็กมาตรฐาน
- C2 ฝ้ายิปซัมบอร์ดกันชื้น หนา 9 มม ฉาบรอยต่อเรียบ โครงคร่าเหล็กมาตรฐาน
- C3 ฝ้าระแนงไม้เทียม กว้าง 3" สีเว้นร่อง 1 ซม ด้านในกรุตาข่ายกันแมลง

แปลนพื้น
SCALE 1 : 100



สัญลักษณ์การมองรูปด้าน

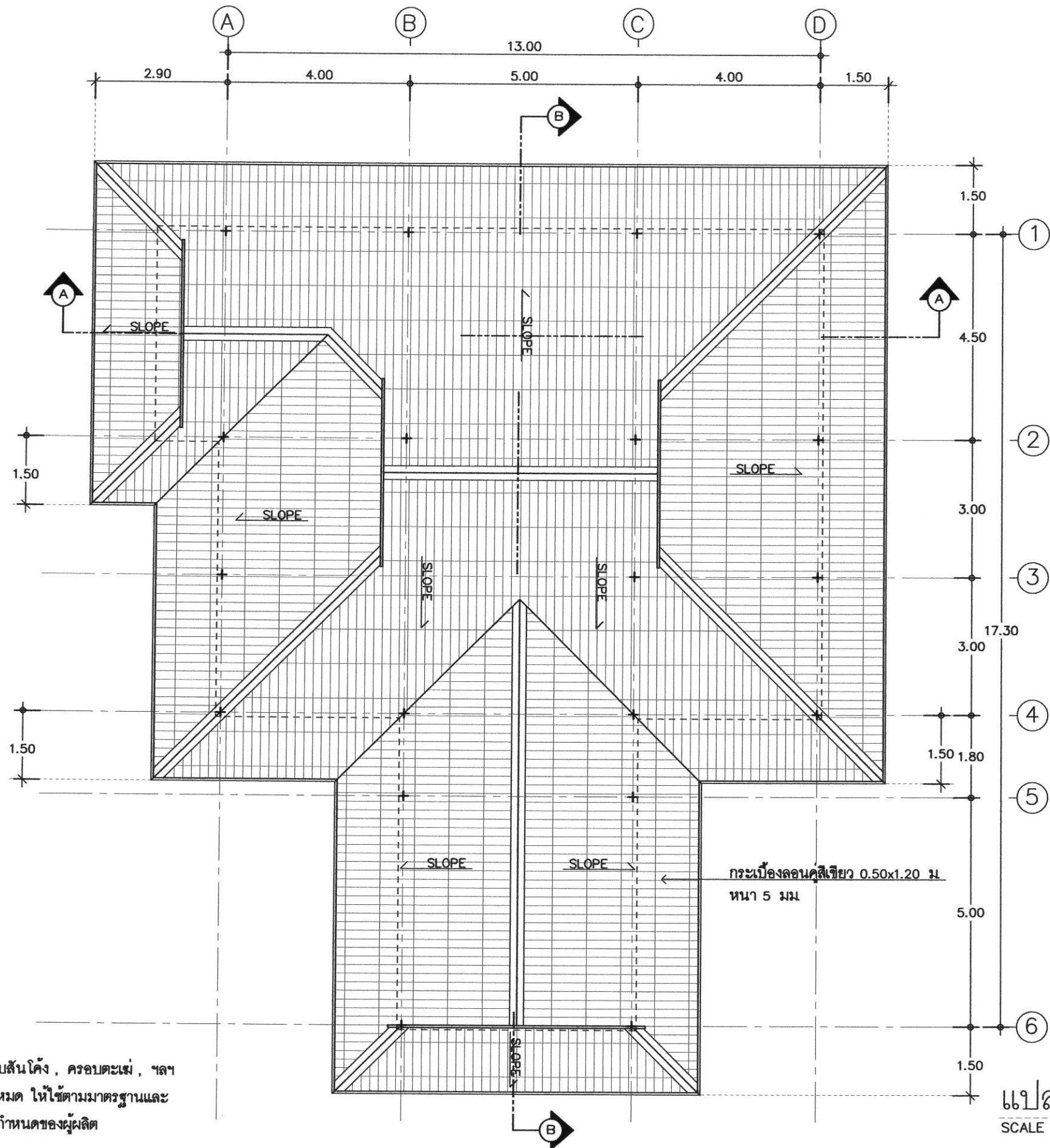

- กระเบื้องลอนคู่, ครอบสันโค้ง, ครอบตะแม่, ฯลฯ ของกระเบื้องลอนคู่ทั้งหมด ให้ใช้ตามมาตรฐานและวิธีติดตั้งตามมาตรฐานกำหนดของผู้ผลิต



แปลนหลังคา
SCALE 1 : 100



สัญลักษณ์การมุงรูปด้าน



ฝ่ายก่อสร้างและบำรุงรักษา
สำนักงานเลขาธิการกรม
กรมปศุสัตว์
กระทรวงเกษตรและสหกรณ์

แบบก่อสร้าง

อาคารสำนักงานปศุสัตว์อำเภอ

มาตราส่วน 1:100

แสดง

แปลนหลังคา

แบบเลขที่

36/2558

แผ่นที่

4 / 26

เขียน

สุภัทรี บุญยิ่ง

นางสาว สุภัทรี บุญยิ่ง

วิศวกรโยธา

[Signature]

นายชวาล ช่างทอง กย.19058

ตรวจ

[Signature]

นายชวาล ช่างทอง [รอกแทน ทน ผส.]

เห็นชอบ

[Signature]

[ลงน.]

อนุมัติ

[Signature]

[ชป.]

หมายเหตุ

- ห้ามวัดระยะจากแบบให้ยึดถือตัวเลขที่ปรากฏในแบบเป็นหลัก
- ระยะบางอย่างให้ยึดถือตัวเลขที่วัดได้จากพื้นที่ทำงานจริงเป็นหลัก
- ปรับปรุงจากแบบแปลนเลขที่ 1 / 2558



ฝ่ายก่อสร้างและบำรุงรักษา
สำนักงานเลขาธิการกรม
กรมศิลปากร
กระทรวงเกษตรและสหกรณ์

แบบก่อสร้าง

อาคารสำนักงานศิลปากรอำนวยการ

มาตราส่วน 1:75

แสดง
รูปตัด A - A

แบบเลขที่ 36/2558
แผ่นที่ 5 / 26

เขียน
สุภัทราธิ์ บุญยัง
นางสาว สุภัทสร บุญยัง
วิศวกรโยธา
นายชวาล ช่างทอง กย.49058

ตรวจ
นายชวาล ช่างทอง [รอกแทนแทน ผ.ก.]

เห็นชอบ
[ลายเซ็น]
[ลงน.]

อนุมัติ
[ลายเซ็น]
[ลงน.]

หมายเหตุ
- ห้ามวัดระยะจากแบบให้ยึดถือ
ตัวเลขที่ปรากฏในแบบเป็นหลัก
- ระยะบางอย่างให้ยึดถือตัวเลขที่
วัดได้จากพื้นที่ทำงานจริงเป็นหลัก
- ปรับปรุงจากแบบแปลนเลขที่
1 / 2556

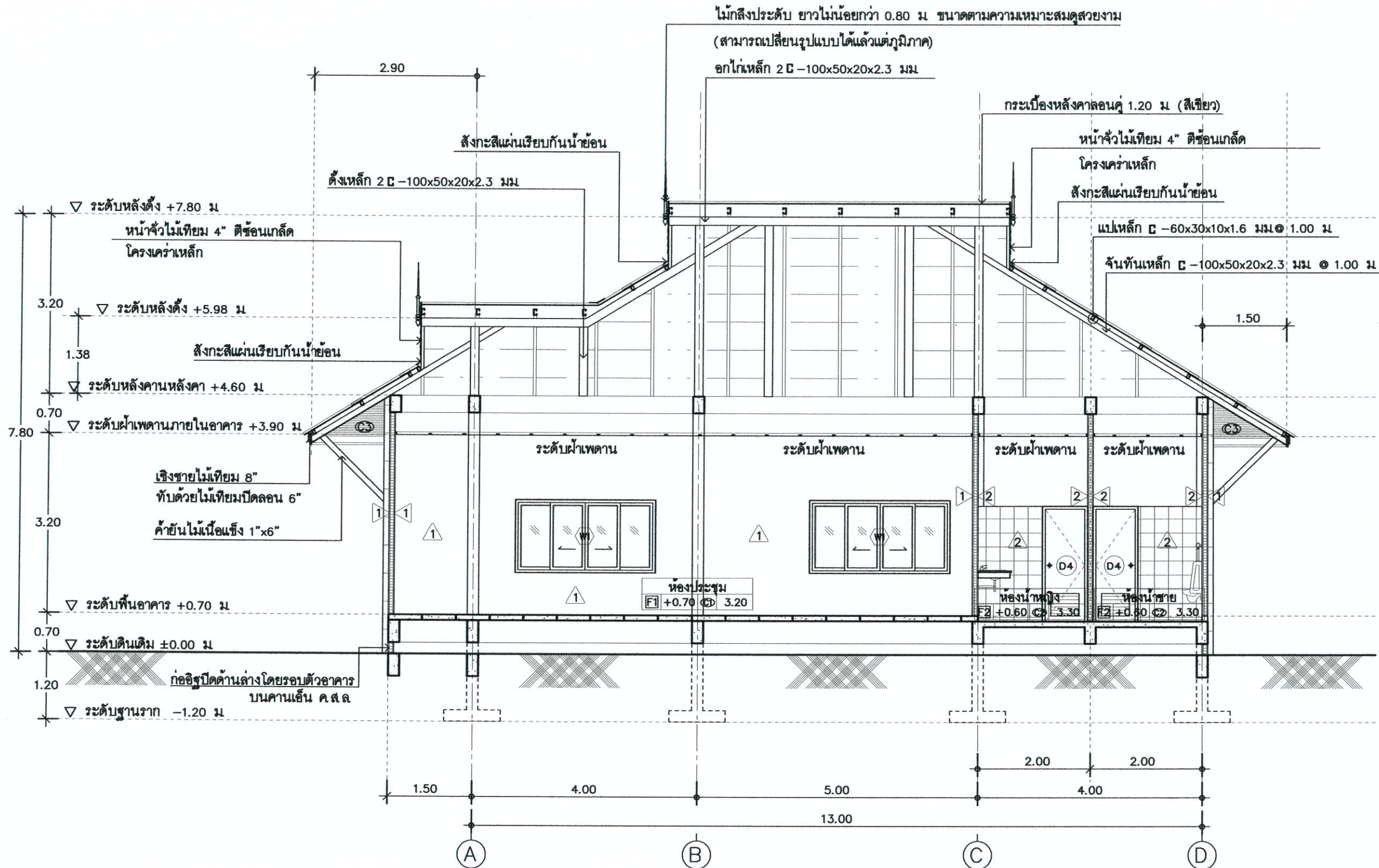

รูปตัด A - A
SCALE 1 : 75



ฝ่ายก่อสร้างและบำรุงรักษา
สำนักงานเลขาธิการกรม
กรมปศุสัตว์
กระทรวงเกษตรและสหกรณ์

แบบก่อสร้าง

อาคารสำนักงานปศุสัตว์อำเภอ

มาตราส่วน 1:75

แสดง
รูปตัด B - B

แบบเลขที่	แผ่นที่
36/2558	6 / 26

เขียน
ศุภชาติ ชาญยิ่ง
นางสาว สุภัตตรา บุญเมือง
วิศวกรโยธา

ตรวจ
นายชวาล ช่างทอง [ร.ร.ท.น. พ.ศ.]

เห็นชอบ
[ลายเซ็น]

อนุมัติ
[ลายเซ็น]

หมายเหตุ

- ห้ามวัดระยะจากแบบให้ยึดถือตัวเลขที่ปรากฏในแบบเป็นหลัก
- ระยะบางอย่างให้ยึดถือตัวเลขที่วัดได้จากพื้นที่ทำงานจริงเป็นหลัก
- ปรับปรุงจากแบบแปลนเลขที่ 1 / 2556

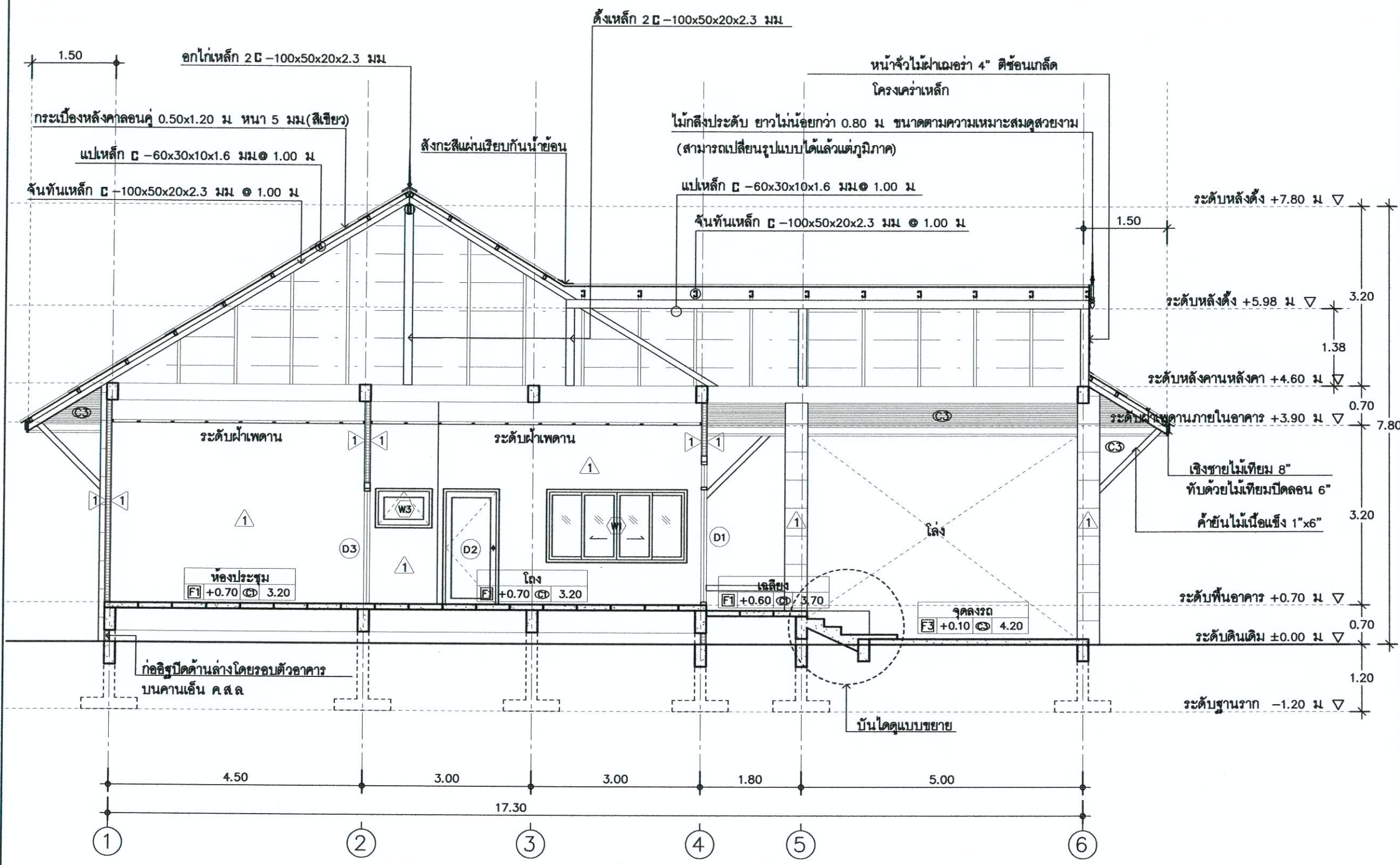

รูปตัด B - B
SCALE 1 : 75



ฝ่ายก่อสร้างและบำรุงรักษา
สำนักงานเลขาธิการกรม
กรมศิลปากร
กระทรวงเกษตรและสหกรณ์

แบบก่อสร้าง
อาคารสำนักงานปลัดศิวอำเภอ

มาตราส่วน 1:100

แสดง
รูปด้าน 1, 2

แบบเลขที่	แผ่นที่
36/2558	7 / 26

เขียน
ศุภรัตน์ รุญชิ่ง
นางสาว สุวิมล บุญแปง
วิศวกรโยธา
นายชวาล ราชทอง ภท 49058

ตรวจ
นายชวาล ราชทอง [รอกแทน หน ผส]

เห็นชอบ
[ลงน]

อนุมัติ
[อปส]

หมายเหตุ
- ห้ามวัดระยะจากแบบให้ยึดถือ
ตัวเลขที่ปรากฏในแบบเป็นหลัก
- ระยะบางอย่างให้ยึดถือตัวเลขที่
วัดได้จากพื้นที่ทำงานจริงเป็นหลัก
- ปรับปรุงจากแบบแปลนเลขที่
1 / 2556

ไม้กลึงประดับ ยาวไม่น้อยกว่า 0.80 ม ขนาดตามความเหมาะสมดูสวยงาม
(สามารถเปลี่ยนรูปแบบได้แล้วแต่ภูมิภาค)

กระเบื้องหลังคาลอนคู่ 0.50x1.20 ม หนา 5 มม (สีเขียว)

หน้าต่าง (ดูแบบขยาย)



รูปด้าน 1
SCALE 1 : 100

ไม้กลึงประดับ ยาวไม่น้อยกว่า 0.80 ม ขนาดตามความเหมาะสมดูสวยงาม
(สามารถเปลี่ยนรูปแบบได้แล้วแต่ภูมิภาค)

กระเบื้องหลังคาลอนคู่ 1.20 ม (สีเขียว)



รูปด้าน 2
SCALE 1 : 100



ฝ่ายก่อสร้างและบำรุงรักษา
สำนักงานเลขานุการกรม
กรมศิลปากร
กระทรวงเกษตรและสหกรณ์

แบบก่อสร้าง

อาคารสำนักงานศิลปากรอำเภอ

มาตราส่วน 1:100

แสดง
รูปด้าน 3, 4

แบบเลขที่ 36/2558	แผ่นที่ 8 / 26
----------------------	-------------------

เขียน
สุวิทย์ ชูชัย
นางสาว สุวิมล บุญแข็ง
วิศวกรโยธา
นายชวาล ช่างทอง กย 49058

ตรวจ
นายชวาล ช่างทอง [รอกแทน ชน ผส]

เห็นชอบ
[ลงน]

อนุมัติ
[ลงน]

หมายเหตุ

- ห้ามวัดระยะจากแบบให้ยึดถือตัวเลขที่ปรากฏในแบบเป็นหลัก
- ระยะบางอย่างให้ยึดถือตัวเลขที่วัดได้จากพื้นที่ทำงานจริงเป็นหลัก
- ปรับปรุงจากแบบแปลนเลขที่ 1 / 2556

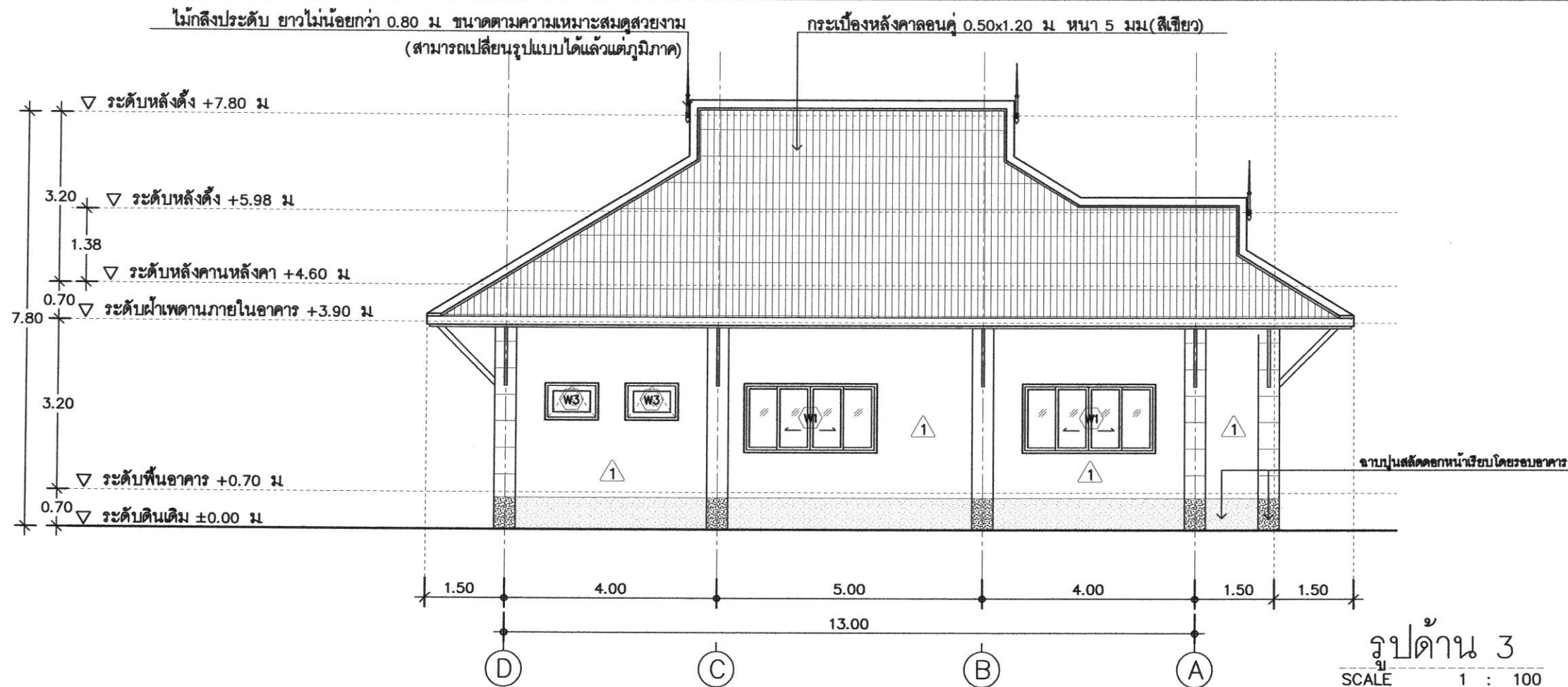

รูปด้าน 3
SCALE 1 : 100

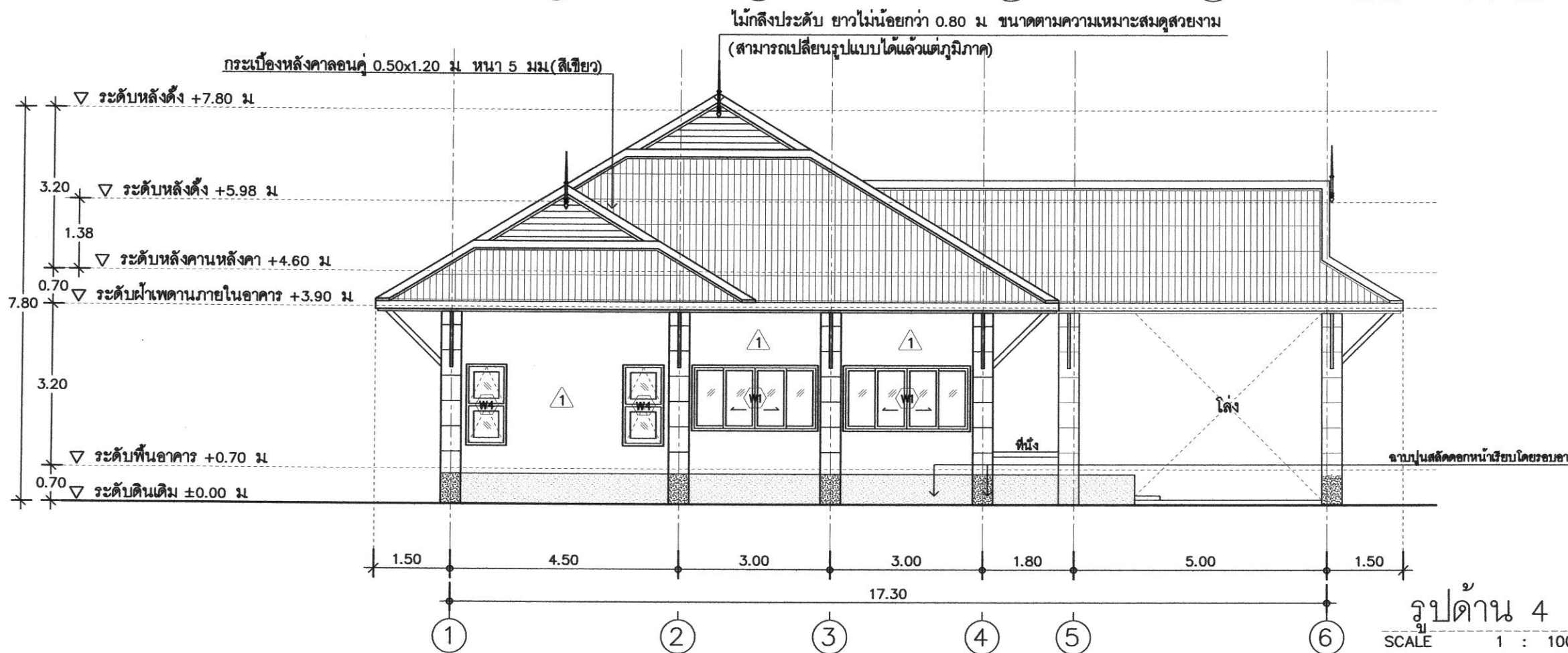

รูปด้าน 4
SCALE 1 : 100



ฝ่ายก่อสร้างและบำรุงรักษา
สำนักงานเลขาธิการกรม
กรมปศุสัตว์
กระทรวงเกษตรและสหกรณ์

แบบก่อสร้าง

อาคารสำนักงานปศุสัตว์อำเภอ

มาตราส่วน 1:50

แสดง
แบบขยายประตู

แบบเลขที่ 36/2558
แผ่นที่ 9 / 26

เขียน
สุภัทราธิ์ บุญเป็ง
นางสาว สุภัทรา บุญเป็ง

วิศวกรโยธา
[Signature]
นายชวาล ช่างทอง ภู 49058

ตรวจ
[Signature]
นายชวาล ช่างทอง [รวมแทน ทน ผกส.]

เห็นชอบ
[Signature]
[ลงน.]

อนุมัติ
[Signature]
[อปส.]

หมายเหตุ
- ห้ามวัดระยะจากแบบให้ยึดถือ
ตัวเลขที่ปรากฏในแบบเป็นหลัก
- ระยะบางอย่างให้ยึดถือตัวเลขที่
วัดได้จากพื้นที่ทำงานจริงเป็นหลัก
- ปรับปรุงจากแบบแปลนเลขที่
1 / 2556

แบบขยายประตู
SCALE 1 : 50

<p>▽ระดับพื้น</p> <p>D1</p>		<p>▽ระดับพื้น</p> <p>D2</p>		<p>▽ระดับพื้น</p> <p>D3</p>		<p>ลักษณะ บานสวิงเปิดคู่ + บานติดตาย</p> <p>กรอบบาน อะลูมิเนียมสีชา</p> <p>ลูกพับ กระจกสีชาหนาไม่น้อยกว่า 5 มม</p> <p>วงกบ อะลูมิเนียมสีชา</p> <p>อุปกรณ์ล็อก อุปกรณ์มาตรฐาน</p> <p>มือจับ สแตนเลส (รุ่นตรง หรือโค้งงอ) ตามมาตรฐาน</p> <p>โช๊คอัพ อุปกรณ์มาตรฐาน</p> <p>กลอน อุปกรณ์มาตรฐาน</p>
<p>▽ระดับพื้น</p> <p>D4</p>		<p>ลักษณะ บานสวิงเปิดเดี่ยว</p> <p>กรอบบาน อะลูมิเนียมสีชา</p> <p>ลูกพับ กระจกสีชาหนาไม่น้อยกว่า 5 มม</p> <p>วงกบ อะลูมิเนียมสีชา</p> <p>อุปกรณ์ล็อก อุปกรณ์มาตรฐาน</p> <p>มือจับ สแตนเลส (รุ่นตรง หรือโค้งงอ) ตามมาตรฐาน</p> <p>โช๊คอัพ อุปกรณ์มาตรฐาน</p> <p>กลอน อุปกรณ์มาตรฐาน</p>		<p>ลักษณะ บานสวิงเปิดเดี่ยว</p> <p>กรอบบาน อะลูมิเนียมสีชา</p> <p>ลูกพับ กระจกสีชาหนาไม่น้อยกว่า 5 มม</p> <p>วงกบ อะลูมิเนียมสีชา</p> <p>อุปกรณ์ล็อก อุปกรณ์มาตรฐาน</p> <p>มือจับ สแตนเลส (รุ่นตรง หรือโค้งงอ) ตามมาตรฐาน</p> <p>โช๊คอัพ อุปกรณ์มาตรฐาน</p> <p>กลอน อุปกรณ์มาตรฐาน</p>		
<p>ลักษณะ บานเปิดเดี่ยว</p> <p>กรอบบาน P.V.C.</p> <p>ลูกพับ P.V.C.</p> <p>วงกบ P.V.C.</p> <p>อุปกรณ์ล็อก อุปกรณ์มาตรฐาน</p> <p>มือจับ อุปกรณ์มาตรฐาน</p> <p>บานพับ อุปกรณ์มาตรฐาน</p> <p>กลอน อุปกรณ์มาตรฐาน</p>						



ฝ่ายก่อสร้างและบำรุงรักษา
สำนักงานเลขาธิการกรม
กรมศิลปากร
กระทรวงเกษตรและสหกรณ์

แบบก่อสร้าง

อาคารสำนักงานปลัดตัวอำเภอ

<p>▽ ระดับพื้น</p> <p>W1</p>		<p>▽ ระดับพื้น</p> <p>W2</p>		<p>▽ ระดับพื้น</p> <p>W3</p>		<p>มาตราส่วน 1:50</p> <p>แสดง แบบขยายหน้าต่าง</p> <table border="1"> <tr> <td>แบบเลขที่</td> <td>แผ่นที่</td> </tr> <tr> <td>36/2558</td> <td>10 /26</td> </tr> </table> <p>เขียน สุวิมล ชาญยิ่ง นางสาว สุวิมล บุญเป็ง วิศวกรโยธา นายชวาล ช่างทอง กย.49058</p> <p>ตรวจ นายชวาล ช่างทอง [รอกแทน ทน ผกส.]</p> <p>เห็นชอบ [ลงช.] [ลงช.]</p> <p>อนุมัติ [ลงช.] [ลงช.]</p> <p>หมายเหตุ</p> <ul style="list-style-type: none"> - ห้ามวัดระยะจากแบบให้ยึดถือตัวเลขที่ปรากฏในแบบเป็นหลัก - ระยะบางอย่างให้ยึดถือตัวเลขที่วัดได้จากพื้นที่ทำงานจริงเป็นหลัก - ปรับปรุงจากแบบแปลนเลขที่ 1 / 2556 	แบบเลขที่	แผ่นที่	36/2558	10 /26
แบบเลขที่	แผ่นที่									
36/2558	10 /26									
ลักษณะ	บานเลื่อน	ลักษณะ	บานเลื่อน	ลักษณะ	บานกระทุ้ง					
กรอบบาน	อะลูมิเนียมสีชา	กรอบบาน	อะลูมิเนียมสีชา	กรอบบาน	อะลูมิเนียมสีชา					
ลูกฟัก	กระจกสีชาหนาไม่น้อยกว่า 5 มม.	ลูกฟัก	กระจกสีชาหนาไม่น้อยกว่า 5 มม.	ลูกฟัก	กระจกสีชาหนาไม่น้อยกว่า 5 มม.					
วงกบ	อะลูมิเนียมสีชา	วงกบ	อะลูมิเนียมสีชา	วงกบ	อะลูมิเนียมสีชา					
อุปกรณ์ล็อก	อุปกรณ์มาตรฐาน	อุปกรณ์ล็อก	อุปกรณ์มาตรฐาน	อุปกรณ์ล็อก	อุปกรณ์มาตรฐาน					
มือจับ	อุปกรณ์มาตรฐาน	มือจับ	อุปกรณ์มาตรฐาน	มือจับ	อุปกรณ์มาตรฐาน					
ล้อเลื่อน	อุปกรณ์มาตรฐาน	ล้อเลื่อน	อุปกรณ์มาตรฐาน	ล้อเลื่อน	อุปกรณ์มาตรฐาน					
กลอน	อุปกรณ์มาตรฐาน	กลอน	อุปกรณ์มาตรฐาน	กลอน	อุปกรณ์มาตรฐาน					
<p>▽ ระดับพื้น</p> <p>W4</p>		<p>▽ ระดับพื้น</p> <p>W5</p>								
ลักษณะ	บานกระทุ้ง	ลักษณะ	บานติดตาย							
กรอบบาน	อะลูมิเนียมสีชา	กรอบบาน	ไม้เนื้อแข็ง							
ลูกฟัก	กระจกสีชาหนาไม่น้อยกว่า 5 มม.	ลูกฟัก	ไม้เนื้อแข็ง							
วงกบ	อะลูมิเนียมสีชา	วงกบ	ไม้เนื้อแข็ง							
อุปกรณ์ล็อก	อุปกรณ์มาตรฐาน	อุปกรณ์ล็อก	-							
มือจับ	อุปกรณ์มาตรฐาน	มือจับ	-							
ล้อเลื่อน	อุปกรณ์มาตรฐาน	ล้อเลื่อน	-							
กลอน	อุปกรณ์มาตรฐาน	กลอน	-							

แบบขยายหน้าต่าง
SCALE 1 : 50



ฝ่ายก่อสร้างและบำรุงรักษา
สำนักงานเลขาธิการกรม
การประถมศึกษา
กระทรวงศึกษาธิการและสพทรม

แบบก่อสร้าง

อาคารสำนักงานประถมศึกษาอำเภอ

มาตราส่วน 1 : 50

แสดง
แบบขยายห้องน้ำ

แบบเลขที่ 36/2558
แผ่นที่ 11 / 26

เขียน
สุวิทย์ ชูชัย
นางสาว สุวิมล บุญเมือง

วิศวกรโยธา
นายชวาล ช่างทอง ภู 49058

ตรวจ
นายชวาล ช่างทอง [รวมแทน หน ผกส]

เห็นชอบ
[ลงน]

อนุมัติ
[อปส]

หมายเหตุ

- ห้ามวัดระยะจากแบบให้ยึดถือตัวเลขที่ปรากฏในแบบเป็นหลัก
- ระยะบางอย่างให้ยึดถือตัวเลขที่วัดได้จากพื้นที่ทำงานจริงเป็นหลัก
- ปรับปรุงจากแบบแปลนเลขที่ 1 / 2556

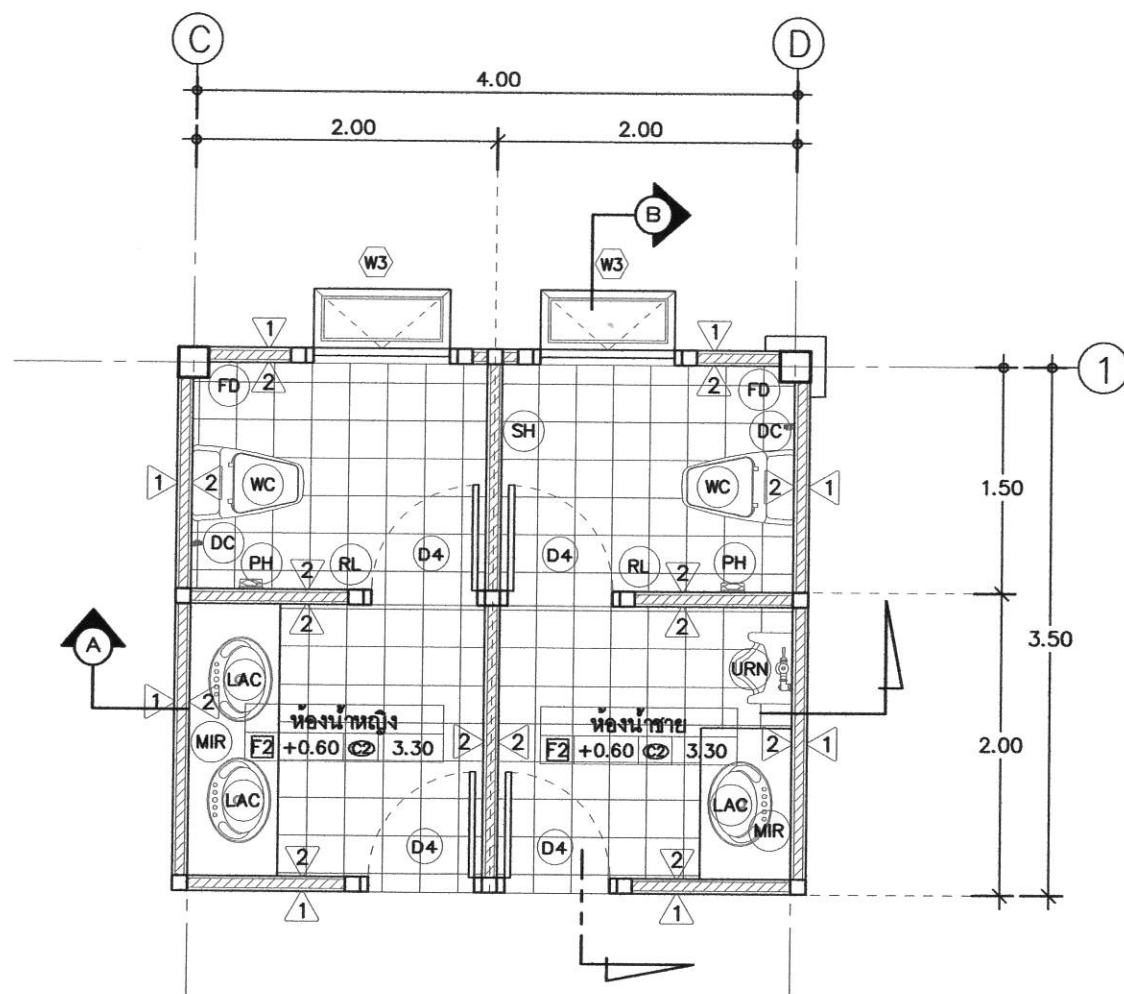

แปลนขยายห้องน้ำ

SCALE 1 : 50

รายการประกอบแบบสุขภัณฑ์

CODE	สุขภัณฑ์ (สีขาว)
WC	โถส้วมนั่งราบ
LAC	อ่างล้างหน้า
DC	สายชำระ พร้อมมวลัว เปิด - ปิด
FD	ตะแกรงน้ำทิ้งพื้นกันกลิ่น
RL	ขอแขวนผ้า
PH	ที่ใส่กระดาษชำระ
MIR	กระจกเงา และหิ้งวางของ
SH	ฝักบัวสายอ่อนพร้อมมวลัว เปิด - ปิด
URN	โถปัสสาวะชาย

หมายเหตุ

- อุปกรณ์ประกอบสุขภัณฑ์ใช้ตามมาตรฐานกำหนด
- ติดตั้งกล่องใส่สบู่เหลวล้างมือที่ตำแหน่ง บริเวณอ่างล้างหน้าทุกห้อง

- ให้ติดตั้งมวลัว เปิด - ปิด ที่หน้าก่อนเข้าสุขภัณฑ์ทุกชนิดทั้งหมด

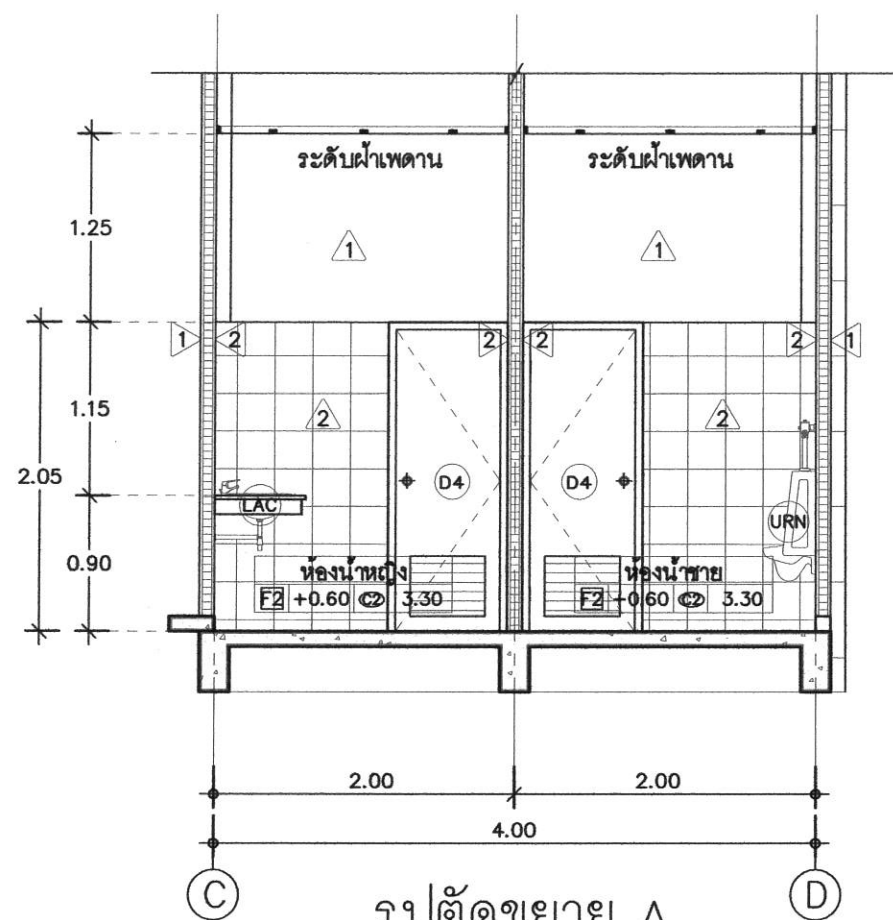

รูปตัดขยาย A

SCALE 1 : 50

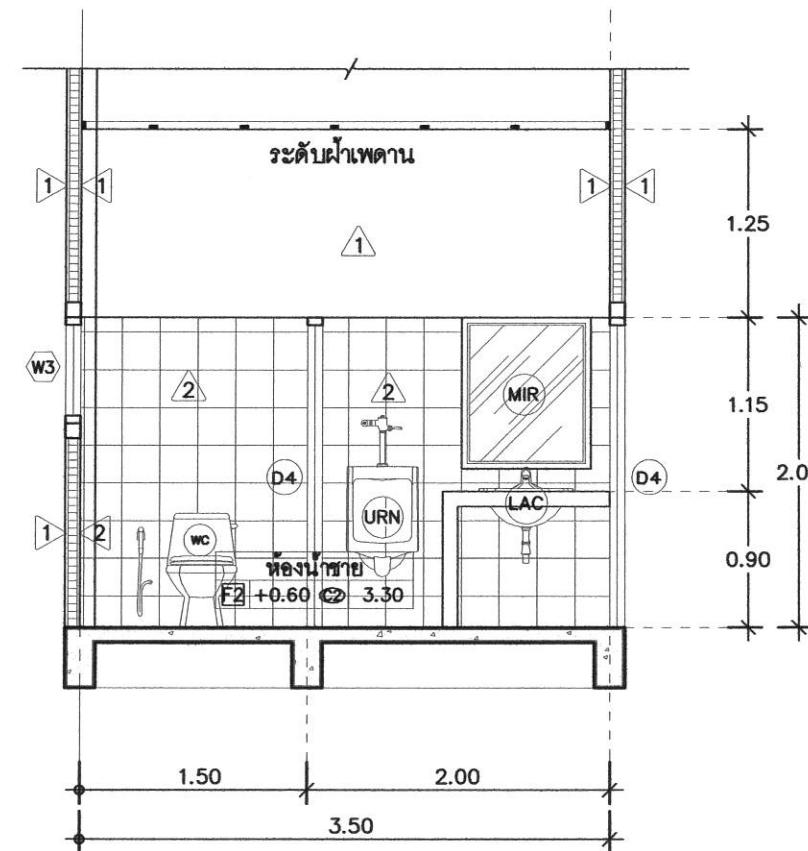

รูปตัดขยาย B

SCALE 1 : 50